



INHALTSVERZEICHNIS

1. Allgemeinverfügung des Landratsamtes Garmisch-Partenkirchen: Bauzeitliche Sperrung der Loisach von Fluss km 90,30 bis 89,00 für Fahrzeuge aller Art

2. Bevölkerungsstand des Landkreises Garmisch-Partenkirchen am 31.12.2017

1. Allgemeinverfügung des Landratsamtes Garmisch-Partenkirchen: Bauzeitliche Sperrung der Loisach von Fluss km 90,30 bis 89,00 für Fahrzeuge aller Art

Das Landratsamt Garmisch-Partenkirchen erlässt folgende

Allgemeinverfügung

- I. Im Bereich von Fluss km 90,30 bis 89,00 ist das Befahren der Loisach mit Fahrzeugen aller Art wie zum Beispiel Booten, Kajaks oder Surfbrettern untersagt.
- II. Die Allgemeinverfügung tritt am 21.09.2018 in Kraft und gilt bis 31.07.2020.
- III. Die sofortige Vollziehung der Allgemeinverfügung wird angeordnet.

Begründung:
Im Bereich der bestehenden Behelfsbrücke (bei Fluss km 90,00) entstehen in oben genanntem Zeitraum im Zuge der Verlegung der B23 mit Kramertunnel durch das Staatliche Bauamt Weilheim zwei Brücken über die Loisach. Aufgrund der geplanten Baumaßnahmen bestehen Gefahren für Leben und Gesundheit. Die Unterbauten der beiden Brücken (Pfeiler und Widerlager) werden teilweise sehr nah am Loisachufer errichtet. Zudem wird durch bauzeitliche Rampen und Arbeitsebenen, welche in der Loisach stehen und mit großen Wasserbausteinen bauzeitlich vor Wegschwemmen gesichert werden, der Durchflussquerschnitt der Loisach massiv eingeengt. Außerdem werden die Überbauten der Brücken auf einem Tragerrüst hergestellt, welches mit seinen Pfeilern im Flussbett der Loisach steht. Daher besteht

eine erhöhte Unfallgefahr für Bootsfahrer, Kajakfahrer u.ä. auf der oben genannten Teilstrecke der Loisach.

Hinweise:
Die Allgemeinverfügung und ihre nähere Begründung können beim Landratsamt Garmisch-Partenkirchen, Olympiastr. 10, 82467 Garmisch-Partenkirchen zu den üblichen Bürozeiten eingesehen werden. Zuwiderhandlungen gegen diese Anordnung können gemäß Art. 74 Abs. 2 Nr. 2 BayWG als Ordnungswidrigkeit mit einem Bußgeld geahndet werden.

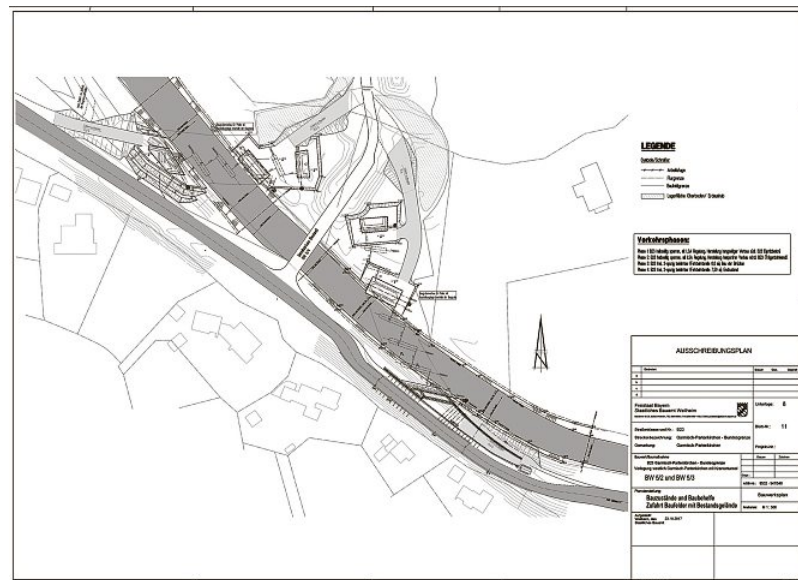

Hindl
Regierungsrat

2. Bevölkerungsstand des Landkreises Garmisch-Partenkirchen am 31.12.2017

09180000 Gemeinde	Landkreis Garmisch-Partenkirchen	Oberbayern Einwohner insgesamt
09180113	Bad Bayersoien	1 195
09180112	Bad Kohlgrub	2 853
09180114	Eschenlohe	1 584
09180115	Ettal	761
09180116	Farchant	3 642
09180117	Garmisch-Partenkirchen, M	27 024
09180118	Grainau	3 506
09180119	Großweil	1 434
09180122	Krün	1 930
09180123	Mittenwald, M	7 387
09180124	Murnau a. Staffelsee, M	12 149
09180125	Oberammergau	5 458
09180126	Oberau	3 302
09180127	Ohlstadt	3 262
09180128	Riegsee	1 205
09180129	Saulgrub	1 642
09180131	Schwaigen	624
09180132	Seehausen a. Staffelsee	2 428
09180133	Spatzenhausen	744
09180134	Uffing a. Staffelsee	2 974
09180135	Unterrammergau	1 540
09180136	Wallgau	1 511
	zusammen	88 155

Garmisch-Partenkirchen, 20.09.2018

Landratsamt
Anton Speer
Landrat